

ANABİLİM EĞİTİM KURUMLARI

2017 LYS'DEKİ
DEĞİŞİKLİKLER

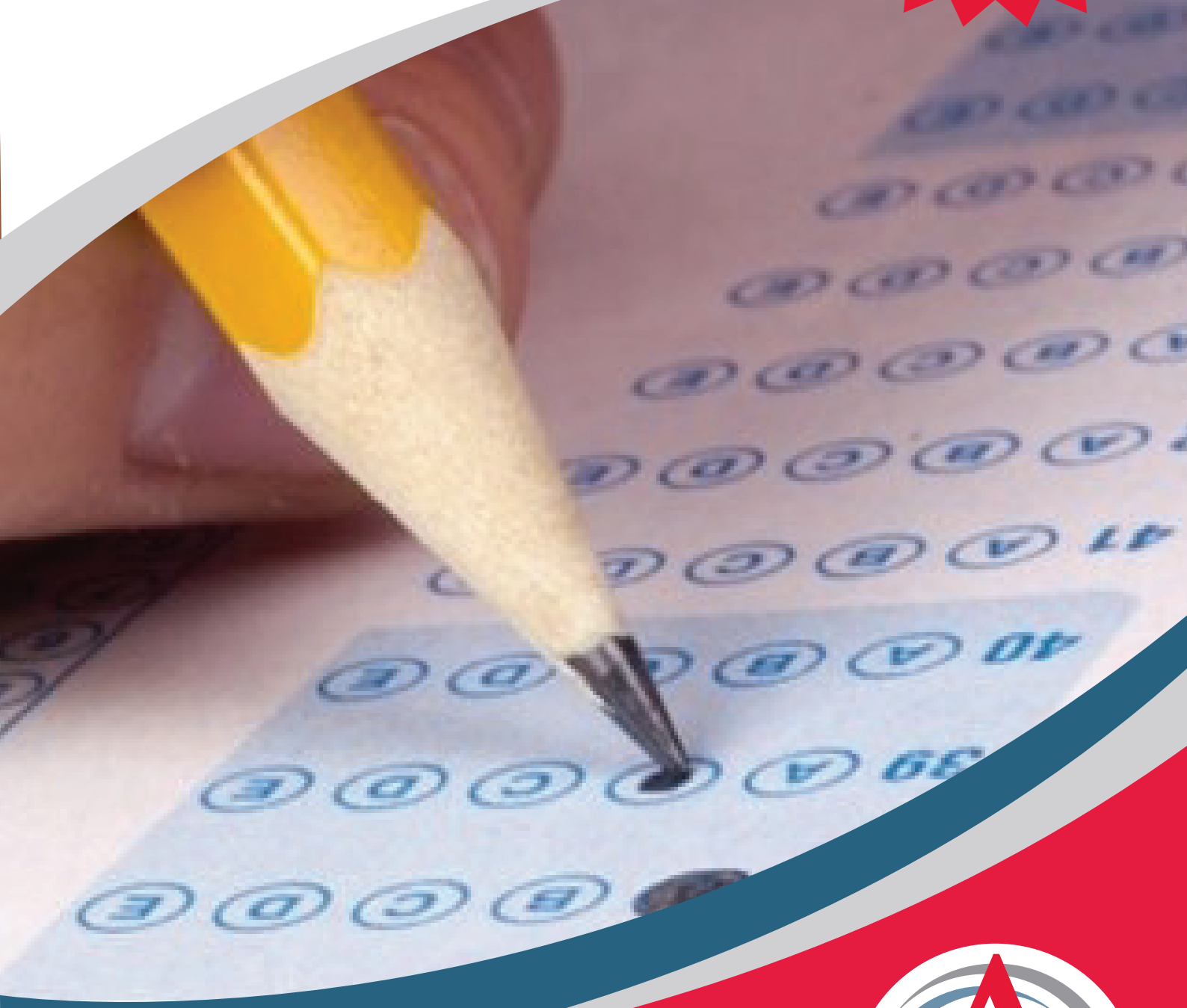

YGS ÖNCESİ DİKKAT EDİLMESİ GEREKENLER VE SINAV SİSTEMİNDEKİ DEĞİŞİKLİKLER

2017 Lisans Yerleştirme Sınavlarında (2017-LYS) kısa cevaplı sorular yer alacaktır. Kısa cevaplı sorular; cevabı bir sözcük, bir sayı veya bir cümle ile adaylar tarafından cevap kâğıdına yazılan ve/veya kodlanan sorulardan oluşacaktır. Kısa cevaplı sorularda yanlışlar doğruları götürmeyecektir.

Her LYS oturumunda (LYS-1, LYS-2, LYS-3, LYS-4 ve LYS-5) 3 adet kısa cevaplı açık uçlu soru sorulacak olup LYS-1 de 3 adet sayısal açık uçlu soru, (LYS-1’de yalnızca Matematik Testi yer alacaktır; Matematik ve Geometri testleri ayrı değil, tek test olacaktır), diğer oturumlarda ise sözel açık uçlu sorular sorulacaktır.

2017 LYS’lerde Sorulacak Açık Uçlu Soruların Dağılımı Aşağıdaki Gibidir.

LYS-1 (Matematik): Matematik Testi (3)

LYS-2(Fen Bilimleri): Fizik Testi (1), Kimya Testi (1), Biyoloji Testi (1)

LYS-3 (Edebiyat-Coğrafya): Coğrafya (1), Türk Dili ve Edebiyatı Testi (2)

LYS-4 (Sosyal Bilimler): Tarih Testi (1), Coğrafya Testi (1) ve Felsefe Grubu ile Din Kültürü ve Ahlak Bilgisi Testi (1)

LYS-5 (Yabancı Dil): Yabancı Dil Testi (3)

Sınav Saatindeki Değişiklik: Sınavın başlama saatinden 15 dakika önce adayların sınav binalarına alınma işlemleri tamamlanacaktır. Adaylar, saat 10.00’da başlayan tüm sınavlarda saat 09.45’ten sonra; saat 14.30’da başlayan sınavlarda saat 14.15’ten sonra sınav binalarına alınmayacaklardır.

Açık Öğretim Bölümlerinde: 2017 yılından itibaren puan türü uygulaması getirildi. Örgün alanlarda puan türü ne ise Açık öğretimde de aynı olacaktır.(örneğin örgün öğretim işletme programı TM-1 puan türü ile öğrenci aldığı için Açık öğretim işletme programı da TM -1 puan türü ile öğrenci alacaktır.)

Sınav Geçişler: 2017 yılından itibaren sınavsız geçişler kaldırılmıştır.

Puan Türü Değişen Bölümler:

| BÖLÜM | 2016 | 2017 |
|--|-------------|-------------|
| BİLGİSAYAR VE ÖĞRETİM TEKNOLOJİLERİ ÖĞRETMENLİĞİ | YGS1 | MF1 |
| KİMYA ÖĞRETMENLİĞİ | YGS2 | MF3 |
| İSLAM VE DİNİ BİLİMLERİ | YGS4 | TS1 |
| İLAHİYAT | YGS4 | TS1 |
| ÖZEL ÖĞRETİM ÖĞRETMENLİĞİ | YGS4 | TS1 |
| OKUL ÖNCESİ ÖĞRETMENLİĞİ | YGS5 | TS1 |
| BEDEN EĞİTİMİ VE SPOR ÖĞRETMENLİĞİ | YGS6 | TM2 |
| İSLAMİ İLİMLER | YGS4 | TS1 |

LYS İLE İLGİLİ ÖNEMLİ BİR HATIRLATMA

HUKUK, MİMARLIK, MÜHENDİSLİK, TIP, ÖĞRETMENLİK PROGRAMLARINA BAŞVURABİLMEK İÇİN EN DÜŞÜK BAŞARI SIRASI NEDİR?

| Program türü | İlgili puan türü | Başarı sırası* |
|--|------------------------------|--------------------------------|
| Hukuk programına yerleştirmelerde | İlgili LYS puan türünde | En düşük 150 bininci (150.000) |
| Mühendislik programlarına yerleştirme işlemlerinde (Orman, ziraat, su ürünleri fakülteleri hariç, ziraat fakültesi gıda mühendisliği programı dahil) | İlgili YGS/ LYS puan türünde | En düşük 240 bininci (240.000) |
| Mimarlık programlarına yerleştirme işlemlerinde | İlgili LYS puan türünde | En düşük 200 bininci (200.000) |
| Tıp programlarına yerleştirme işlemlerinde | İlgili LYS puan türünde | En düşük 40 bininci (40.000) |
| Öğretmenlik programlarına yerleştirme işlemlerinde (Rehberlik ve Psikolojik Danışmanlık dahil) | İlgili LYS puan türünde | En düşük 240 bininci (240.000) |

*Vakıf yüksek öğretim kurumları senato kararı ile söz konusu başarı sırasına ilişkin daha üst başarı sırası belirleyebilir.

